GRUPO INFOTECH

# PORTAFOLIO DE SERVICIOS TI 2027

Soluciones integradas, ciberseguridad, nube e inteligencia artificial para impulsar la transformación de su empresa.



2312-8788 www.grupoinfotech.com

NOSOTROS

# Experiencia y Trayectoria



## Creación del Grupo

Somos un grupo de empresas con más de 14 años en el campo de las tecnologías de información y comunicación. Fundado por profesionales con amplia experiencia para ofrecer soluciones integradas, soporte sostenible e innovación para pequeñas, medianas y grandes empresas.

## Misión

Aliado estratégico implementando soluciones innovadoras, escalables y seguras, incorporando la IA como propuesta de valor.

## Visión

Líderes en tecnologías cloud, infraestructura, ciberseguridad e IA, con una base sólida de confianza de nuestros clientes.

TRAYECTORIA

# Experiencia en la Industria

Contamos con amplia experiencia en la industria TI, manteniendo clientes satisfechos y fijos en nuestros servicios.



## Redes y Telecomunicaciones

Amplia experiencia en soluciones avanzadas de networking y ciberseguridad, brindando soporte continuo adaptado a cada necesidad.



## BPO e ITO

Servicios especializados en Business Process Outsourcing (BPO) e IT Outsourcing (ITO) para elevar la eficiencia operacional empresarial.



## Capacitación Continua

Programas de formación en tecnologías actualizadas y mejores prácticas empresariales para el crecimiento continuo del talento.

PRESENCIA REGIONAL

# Sedes en Centroamérica

### El Salvador

Operaciones desde nuestra sede principal, brindando atención cercana y personalizada.

### Guatemala

Sede en Guatemala para atender de manera ágil a nuestros clientes locales y regionales.




Conectando soluciones tecnológicas de alto nivel a través del itsmo centroamericano.

LÍNEAS DE NEGOCIO

# Nuestras Verticales

## Ciberseguridad

### Protección integral de datos

- ✓ Servicios de SOC
- ✓ Auditoría de seguridad
- ✓ Consultorías para certificación ISO 27001
- ✓ Servicios de pen testing
- ✓ Firewalls
- ✓ ZTNA
- ✓ Secure AI Access
- ✓ Soluciones de EDR/XDR
- ✓ Soluciones de backup y disaster recovery



## Soluciones Digitales y Nube

### Transformación digital

- ✓ Migración y soporte nube
- ✓ Herramientas de observabilidad
- ✓ Backup para herramientas SaaS
- ✓ Soluciones de backup a la nube
- ✓ Desarrollo de agentes IA



## Infraestructura y Datacenter

- ✓ Equipamiento de redes LAN/WLAN
- ✓ Servidores
- ✓ Telefonia IP
- ✓ Equipos NAS
- ✓ UPS centrales
- ✓ Inversores
- ✓ Cableado eléctrico y de datos
- ✓ Plantas eléctricas
- ✓ Mantenimiento preventivo de UPS



## Servicios Administrados

### Gestión proactiva

- ✓ Servicios de monitoreo NOC
- ✓ Administración de redes
- ✓ Administración de servidores
- ✓ Administración de herramientas de seguridad
- ✓ Soporte cloud
- ✓ Mesa de ayuda
- ✓ Gestion de backups



DESARROLLO DE SOFTWARE

# Equipos de Desarrollo de Sistemas



## Desarrollo Móvil

**Sistemas Operativos Móviles:** Enfoque en la experiencia del usuario, tanto en Apple (iOS) como Android.

**Apps:** Diseñamos y desarrollamos aplicaciones móviles intuitivas, transaccionales y de alto rendimiento.

## Desarrollo Web de Sistemas

**Sistemas:** Análisis y definición técnica completa de sistemas.

**Equipos:** Formación de equipos ágiles para el desarrollo de sistemas complejos adaptados a su negocio.

**Calidad:** Comunicación constante entre clientes y equipo técnico para entregables impecables.

ESPECIALIZACIÓN

# Servicios Adicionales

## Aseguramiento de Calidad (QA)

Pruebas rigurosas para garantizar sistemas libres de fallas y de alto desempeño.

## Implementación del Ciclo DevOps

Optimización del flujo de integración y despliegue continuo para una mejor eficiencia.

## Diseños Efectivos de UX/UI

Diseño centrado en el usuario que mejora significativamente la experiencia final.



ESTRATEGIA TECNOLÓGICA

# Consultoría y Transformación Digital

## Consultoría Especializada



Ofrecemos asesoría tecnológica orientada a metas específicas del negocio.

## Calidad de Código

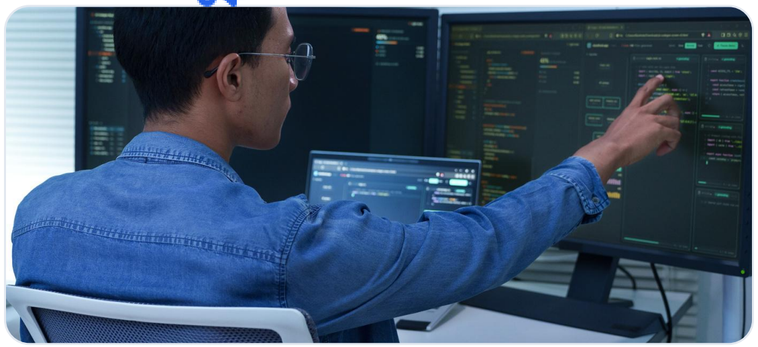

Auditoría y consultoría para la mejora de la calidad y mantenibilidad del código.

## Optimización Operativa



Transformación digital diseñada para acelerar y optimizar las operaciones.

## Soluciones a Medida

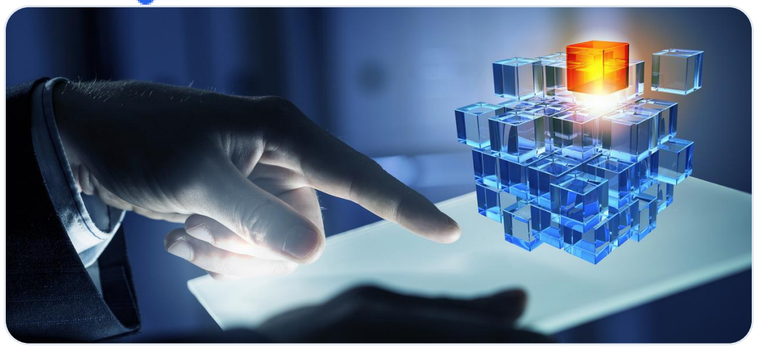

Desarrollos adaptados de forma exacta a los requerimientos de cada industria.

## Estrategias Innovadoras



Planificación táctica y estratégica para proyectos tecnológicos de alto impacto.

TALENTO ESPECIALIZADO

# Ampliación de Personal – Staff Augmentation

Entre las principales ventajas de este modelo están la **reducción de costos**, el **acceso a talento especializado** y el **apoyo en la gestión de recursos humanos**.

Más allá de estas ventajas, como empresa estamos 100% enfocados en la calidad que ofrecemos en cada integrante de nuestro equipo.



### 1 Consultoría y Asesoramiento

Si aún tienes puntos no muy claros de tu proyecto, respaldamos a nuestro personal apoyándolo y consensuando las mejores ideas para seleccionar el mejor camino.

### 2 Entregas de Valor y Calidad

Estamos siempre supervisando los acabados de nuestros ingenieros para garantizar el mejor entregable posible.

ALIANZAS

# Socios Estratégicos y Partners

## Ciberseguridad

ESET · FORTINET · zscaler · Trellix

## Conectividad

HUAWEI · RUCKUS NETWORKS · CISCO · UBIQUITI

## Infraestructura

DELL Technologies · NEWLINK Cabling Systems · PANDUIT · Lenovo

## Seguridad Física

HIKVISION · ZKTeco · alhua TECHNOLOGY

## Telefonía

GRANDSTREAM CONNECTING THE WORLD · FORTINET FortiVoice · Yealink

## Monitoreo

dynatrace · solarwinds · Progress WhatsUp Gold

## Respaldo

arcserve · druva · Commvault · veeam

## Cloud / Sistemas

Microsoft · Google Cloud

## Energía

Ablerex Experts in Power Conversion · APC by Schneider Electric · solis

## Multimedia

SAMSUNG · LG · logitech

# ¡Muchas Gracias!

Síguenos en nuestras redes sociales como **Grupo Infotech**

## CONTACTO


2312-8788

info@grupoinfotech.com

www.grupoinfotech.com

Colonia San Francisco, Avenida Las Dalias #3, pasaje Petaluma Casa 2-B


**Redes Sociales**